注意：印刷后图文需清晰可见，且同一物料编码必须保持色调一致（同物同色）！！若有问题请及时联系。

物料编码：3-05-02-007-4108
材质：105克铜版纸
尺寸：成品85*85mm
要求：四色印刷+对折+风琴折

85.00 mm

85.00 mm

正面

Smart Care Camera

User Manual

Table of Contents

1.APP Download----------02
2.Add WiFi Devices ---------- 04-06
3.Add 4G Devices ----------07
4.Device Sharing----------10

1 Device Overview

Open the rubber cover

① One Click Call
② Night Light Button
③ HD Lens
④ Display Screen
⑤ SIM Card Slot(4G Version)
⑥ TF Card Slot
⑦ Reset Hole
⑧ One Click to Hang Up /One Click to Wake Up
⑨ Mic
⑩ Night Light
⑪ Speaker
⑫ Battery Switch
⑬ Charging Port
⑭ Screw Hole

2 Setting Up the System

1>Power on the device

2>Download O-KAM Pro APP

- Search for "O-KAM Pro" in App Store or Google Play, or scan the QR code below to download the APP.

Scan to Download

3>Register and Log In

- Select "Register now", select the corresponding region, enter your account number and password to complete the registration and log in.

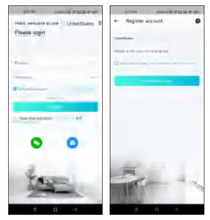

4>Add Devices---WiFi Devices

❶Enable Bluetooth on your phone.
❷Go to the homepage, click "⊕" in the upper right corner, select the device you want to connect in the pop-up window, and click "Connect".

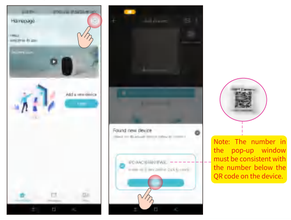

❸Enter the correct WiFi and password.

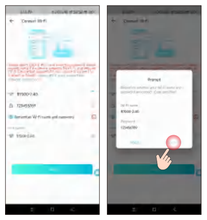

❹Connection completed.
❺Get started.

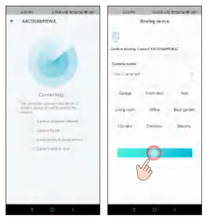

4>Add Devices---4G Devices

❶Open the APP, log in your account, click "⊕"in the upper right corner to scan the QR code on the device.
❷Follow the instructions to complete the connection.

Note: The SIM card must be inserted into the 4G device first and ensure that the device is online.

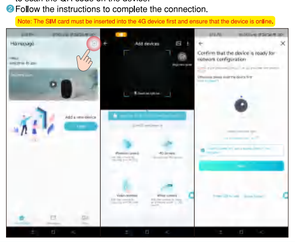

5>Video Call

❶Click the device image and enter the live view page.
❷Click "Video call" to start a video call with the device.

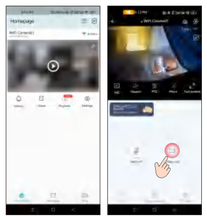

❸You can also make a video call to your phone by pressing the call button on the device.

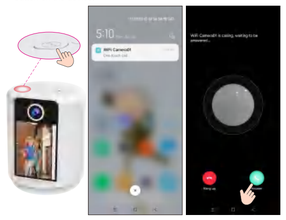

3 Device Sharing

1>Go to "System settings"--"Share";

2>Share the QR code.

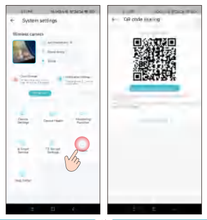

4 FAQ

Q:Turn on the battery switch but the device won't turn on?
A: The battery is low, plug it in and wait 3-5 minutes for charging.

Q:The battery switch is constantly on and the battery is depleted, but the device won't turn on when plugged in?
A: Turn the battery switch off and plug it in to turn it on. Or turn on the battery switch, plug it in and wait 3-5 minutes, or even longer, to charge and turn on the device.

Q:How to charge the battery?
A: Turn the battery switch to on and plug it in to charge. If the battery switch is turned off, the device can be turned on but cannot be charged when plugged in.

Hướng dẫn sử dụng Camera chăm sóc thông minh

Thư mục

1. Tải xuống APP----------14
2. Thêm thiết bị WiFi ---------- 16-18
3. Thêm thiết bị 4G ----------19
4. Chia sẻ thiết bị----------22

1 Tổng quan về 1 thiết bị

Mở nắp cao su

① Cuộc gọi bằng một cú nhấp chuột
② Nút đèn ngủ
③ Ống kính HD
④ Màn hình hiển thị
⑤ Khe cắm thẻ SIM (Phiên bản 4G)
⑥ Khe cắm thẻ TF
⑦ Đặt lại lỗ
⑧ Một cú nhấp chuột để gác máy/Một cú nhấp chuột để đánh thức
⑨ Micrô
⑩ Ánh sáng ban đêm
⑪ Loa
⑫ Công tắc pin
⑬ Cổng sạc
⑭ Lỗ vít

2 Thiết lập hệ thống

1>Bật nguồn thiết bị

2>Tải xuống ứng dụng O-KAM Pro

- Tìm kiếm "O-KAM Pro" trong App Store hoặc Google Play hoặc quét mã QR bên dưới để tải xuống APP.

Quét để tải xuống

3>Đăng ký và đăng nhập

- Chọn "Đăng ký ngay", chọn khu vực tương ứng, nhập số tài khoản và mật khẩu để hoàn tất đăng ký và đăng nhập.

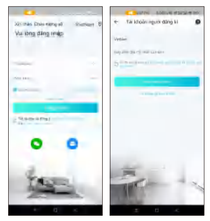

4>Thêm thiết bị---Thiết bị WiFi

❶Bật Bluetooth trên điện thoại của bạn
❷Truy cập trang chủ, nhấp vào "⊕" ở góc trên bên phải, chọn thiết bị bạn muốn kết nối trong cửa sổ bật lên và nhấp vào "Kết nối".

❸Nhập đúng WiFi và mật khẩu.

反面

❹Kết nối hoàn tất.
❺Bắt đầu.

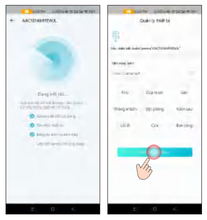

4>Thêm thiết bị---Thiết bị 4G

❶Mở APP, đăng nhập tài khoản, nhấp vào "⊕" ở góc trên bên phải để quét mã QR trên thiết bị.
❷Làm theo hướng dẫn để hoàn tất kết nối.

Lưu ý: Trước tiên, thẻ SIM phải được lắp vào thiết bị 4G và đảm bảo thiết bị đang trực tuyến.

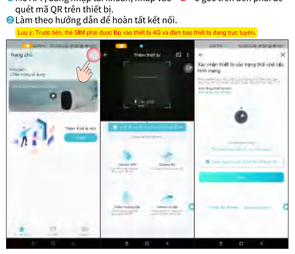

5>Cuộc gọi video

❶Nhấp vào hình ảnh thiết bị và vào trang xem trực tiếp.
❷Nhấp vào "Cuộc gọi video" để bắt đầu cuộc gọi video với thiết bị.

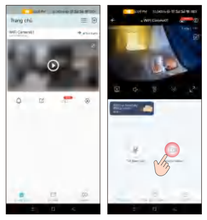

❸Bạn cũng có thể thực hiện cuộc gọi video tới điện thoại của mình bằng cách nhấn nút gọi trên thiết bị.

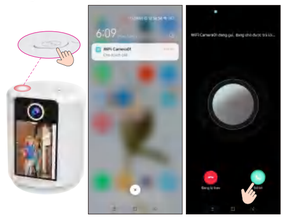

3 Chia sẻ 3 thiết bị

1>Vào "Cài đặt hệ thống"--"Chia sẻ";

2>Chia sẻ mã QR.

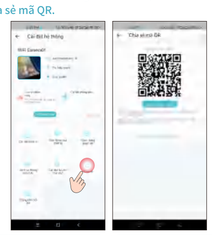

4 Câu hỏi thường gặp

Hỏi: Bật công tắc pin nhưng máy không lên?
Trả lời: Pin yếu, cắm sạc và đợi 3-5 phút để sạc.

Hỏi: Công tắc pin bật liên tục và pin cạn kiệt nhưng khi cắm điện máy không bật?
Trả lời: Tắt công tắc pin và cắm vào nguồn để bật. Hoặc bật công tắc pin, cắm nguồn và đợi 3-5 phút, thậm chí lâu hơn để sạc và bật máy.

Câu hỏi: Làm thế nào để sạc pin?
Trả lời: Bật công tắc pin và cắm vào nguồn để sạc. Nếu tắt công tắc pin, thiết bị có thể bật nhưng không thể sạc khi cắm điện.

คู่มือผู้ใช้กล้องสมาร์ทแคร์

แคตตาล็อก

1. ดาวน์โหลด APP ----------26
2. เพิ่มอุปกรณ์ WiFi ---------- 28-30
3. เพิ่มอุปกรณ์ 4G ----------31
4. การแชร์อุปกรณ์----------34

1 ภาพรวมอุปกรณ์ 1 รายการ

เปิดฝาครอบยาง

① คลิกเดียวโทร
② เปิดไฟกลางคืน
③ เลนส์ชาร์ป
④ หน้าจอแสดงผล
⑤ ช่องใส่ซิมการ์ด (เวอร์ชัน 4G)
⑥ ช่องเสียบการ์ด TF
⑦ รีเซ็ตรู
⑧ คลิกเพื่อวางสายเดียว/คลิกเดียวเพื่อปลุก
⑨ ไมค์
⑩ แสงกลางคืน
⑪ วิทยากร
⑫ สวิตช์แบตเตอรี
⑬ พอร์ตชาร์จ
⑭ รูสกรู

2 การตั้งค่าระบบ

1>เปิดอุปกรณ์

2>ดาวน์โหลดแอป O-KAM Pro

- ค้นหา "O-KAM Pro" ใน App Store หรือ Google Play หรือสแกนโค้ด QR ด้านล่างเพื่อดาวน์โหลดแอป

สแกนเพื่อดาวน์โหลด

3>ลงทะเบียนและเข้าสู่ระบบ

- เลือก "ลงทะเบียนทันที" เลือกภูมิภาคที่เกี่ยวข้อง ป้อนหมายเลขบัญชีและรหัสผ่านของคุณ เพื่อลงทะเบียนให้เสร็จสิ้นและเข้าสู่ระบบ

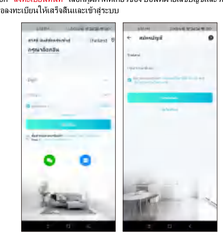

4> เพิ่มอุปกรณ์ --- อุปกรณ์ WiFi

❶เปิดใช้งานบลูทูธบนโทรศัพท์ของคุณ
❷ไปที่หน้าแรก คลิก "⊕" ที่มุมขวาบน เลือกอุปกรณ์ที่คุณต้องการเชื่อมต่อในหน้าต่างป๊อปอัป แล้วคลิก "เชื่อมต่อ"

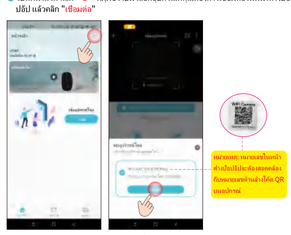

❸ป้อน WiFi และรหัสผ่านที่ถูกต้อง

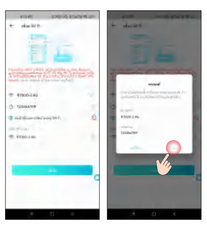

❹การเชื่อมต่อเสร็จสมบูรณ์
❺เริ่ม.

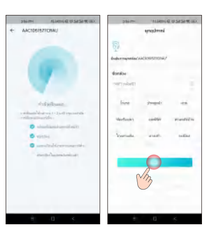

4> เพิ่มอุปกรณ์ --- อุปกรณ์ 4G

❶เปิดแอป เข้าสู่ระบบบัญชีของคุณ คลิก "⊕" ที่มุมขวาบนเพื่อสแกนโค้ด QR บนอุปกรณ์
❷ปฏิบัติตามคำแนะนำเพื่อทำการเชื่อมต่อให้เสร็จสมบูรณ์

หมายเหตุ: ต้องใส่ซิมการ์ดในอุปกรณ์ 4G ก่อน และควรตรวจสอบให้แน่ใจว่าอุปกรณ์ออนไลน์อยู่

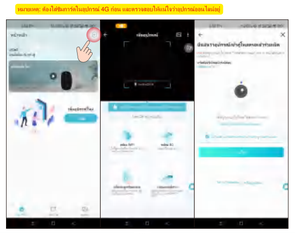

5>แชร์เอาท์ดีโอ

❶คลิกที่ภาพอุปกรณ์และเข้าสู่หน้าไลฟ์วิว
❷คลิก "แชร์เอาท์ดีโอ" เพื่อเริ่มแชร์เอาท์ดีโอด้วยอุปกรณ์

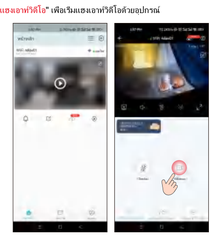

❸คุณยังสามารถโทรวิดีโอไปยังโทรศัพท์ของคุณได้โดยการกดปุ่มโทรบนอุปกรณ์

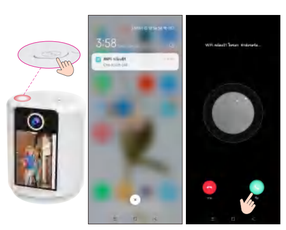

3 การแชร์อุปกรณ์ 3 เครื่อง

1>ไปที่ "การตั้งค่าระบบ"--"แบ่งปัน";

2>แชร์โค้ด QR

4 คำถามที่พบบ่อย

ถาม:เปิดสวิตช์แบตเตอรี่แต่เครื่องเปิดไม่ติด?
ตอบ: แบตเตอรี่หมดน้อย ให้เสียบปลั๊กแล้วรอประมาณ 3-5 นาทีในการชาร์จ

ถาม:สวิตช์แบตเตอรี่เปิดตลอดเวลาและแบตเตอรี่หมด แต่อุปกรณ์จะไม่เปิดเมื่อเสียบปลั๊ก?
ตอบ: ปิดสวิตช์แบตเตอรี่แล้วเสียบปลั๊กเพื่อเปิดเครื่อง หรือเปิดสวิตช์แบตเตอรี่ เสียบปลั๊กแล้วรอ 3-5 นาทีหรือนานกว่านั้นเพื่อชาร์จและเปิดเครื่อง

ถาม: จะชาร์จแบตเตอรี่ได้อย่างไร?
ตอบ: เปิดสวิตช์แบตเตอรี่แล้วเสียบเข้าเพื่อชาร์จ หากปิดสวิตช์แบตเตอรี่ อุปกรณ์จะเปิดได้ แต่ไม่สามารถชาร์จได้เมื่อเสียบปลั๊ก

3-05-02-007-4108